1485BPM Chave meia-lua em alumínio para polias dentadas

Pode ser ajustada através do punho giratório; aperta e bloqueia a polia a partir de fora, evitando danos nos sensores vizinhos
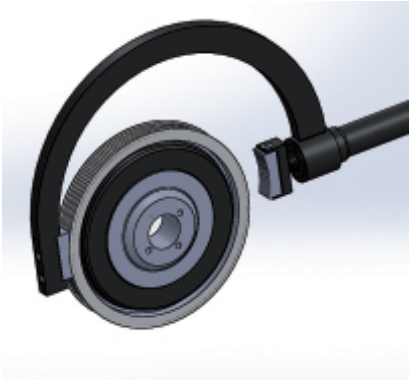
	art.	A Max mm	kg
014850002	1485BPM	180	1,6