1837C Лампа светодиодная аккумуляторная для строительных работ

CE IP65

- 3 режима освещения
- Зарядное устройство: вход 100-240В пер.тока - 50/60Гц; выход 15В 1,5А
- Время зарядки: 4 часа
- 3-LED-индикатора зарядки
- Возможность вращения до 180°
- IP65
- Ударопрочность: IK07
- С магнитным держателем

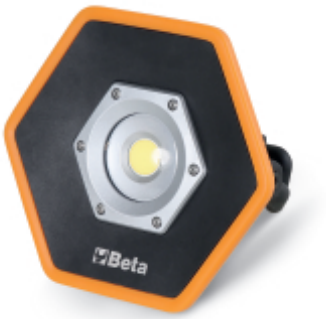

	art.		LxHxl mm	Lm	h	g
018370210	1837C/2100					
018370430	1837C/4300					
018370970		Аккумуляторная батарея для светодиодной лампы 1837C/2100-4300				