BETA 3074O

Clé pour bouchons de fourche Ohlins Electroniques

Le nouvel outil Beta pour le mécanicien moto professionnel

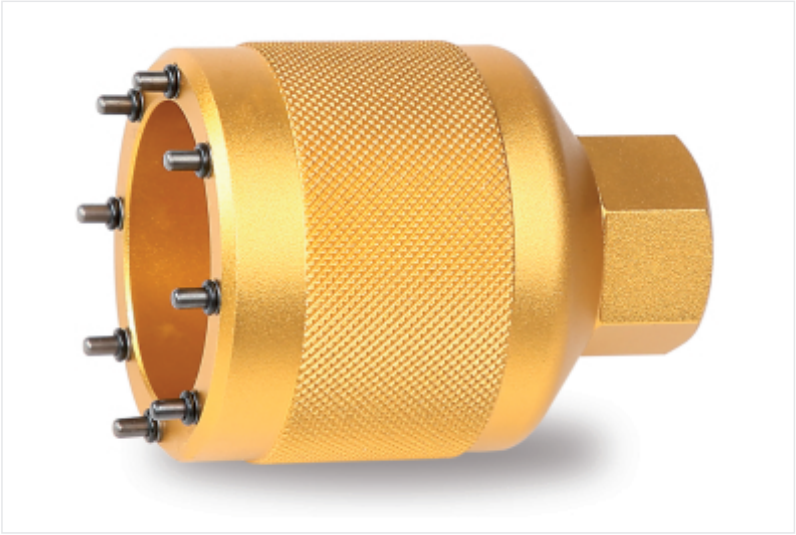

Parfait pour votre Ducati Panigale ! Cet outil est indispensable pour démonter le bouchon de fourche Ohlins avec connecteur électrique. Indispensable pour tous les passionnés de Panigale R, R FE, Superleggera, V4, V4 R, V4 S, V4 Speciale.

Certifications et normes :

12"

TRAVAIL DE PRÉCISION

Avec 8 goupilles et un revêtement en caoutchouc, cet outil s'adapte parfaitement à votre fourche, évitant ainsi l'ovalisation du bouchon. Un design conçu pour la précision !

QUALITÉ DU TRAVAIL

Démonter en toute sécurité les bouchons de fourche à connecteur électrique. Cet outil est conçu pour la précision, éliminant le risque de dommages.

BETA 3074O

Clé pour bouchons de fourche Ohlins Electroniques

Avantages et bénéfices opérationnels



SERRAGE CONTRÔLÉ
Carré mâle plus haut, pour un meilleur guidage lors de l'utilisation des clés dynamométriques



STABILITÉ
Conçue avec une forme ergonomique et une finition moletée pour assurer une bonne prise en main.

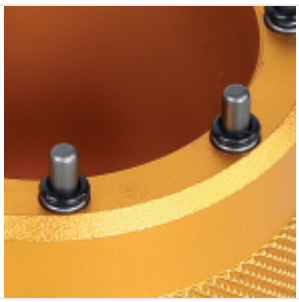

ANTI-SCRATCH
Les joints en caoutchouc évitent de rayer la partie supérieure du capuchon de fourche

BETA 3074O

Clé pour bouchons de fourche Ohlins Electroniques

Fiche technique

Dimensions

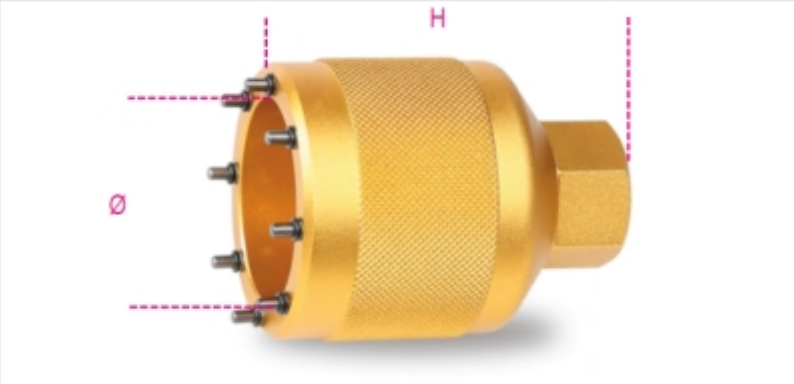

Certifications et normes :

1/2"

Références

	Art.	H mm	Ø mm	
030740001	3074O	70,5	50,5	145