C22P Ящик для инструментов для стройплощадок, из листового металла

встроенные выдвижные ручки
ящик на ножках, благодаря чему его можно перемещать с помощью вилочного погрузчика
замок с повышенной защитой от взлома (не входит в комплект поставки)

C22PM O: 915x540x430 mm - 39 kg
C22PL O: 1.220x720x615 mm - 67 kg
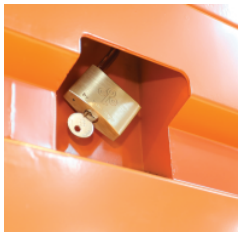
		art.
	022000240	C22PM-O
	022000245	C22PL-O